METRO QUADRO

METROGOTHAIMMOBILIARE

MetroGothaimmobiliare - anno due n.3 - supplemento a Gotha - PERIODICO REG. TRIB. DI PADOVA - ANNO 11 N.03
Autunno 2012 - DISTR. GRATUITA. Poste italiane S.p.A. - Spedizione in abbonamento postale - 70% - CNS PD

ANTEPRIMA

Methis Apartments

il futuro nel cuore di Padova

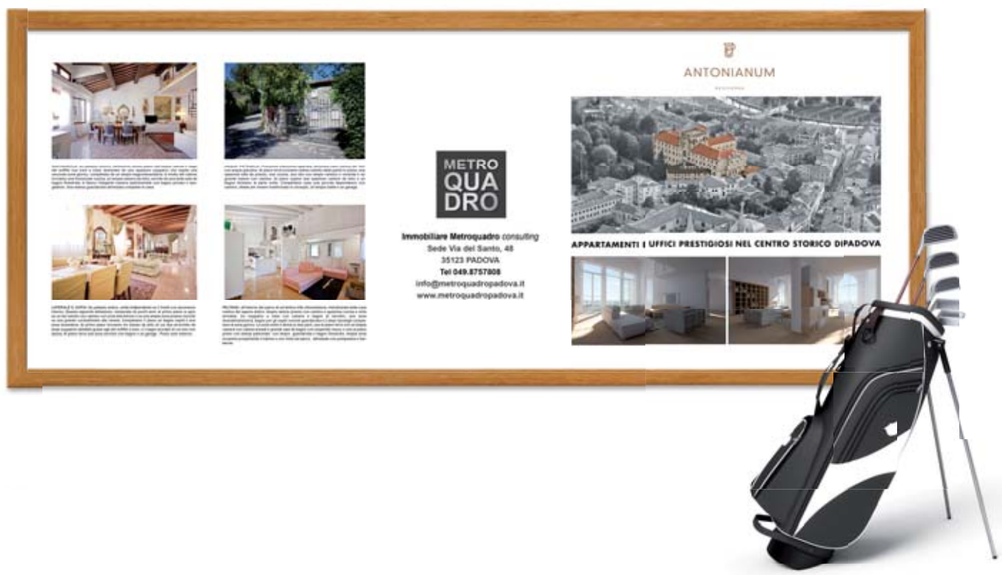

CI TROVATE ANCHE NEL NOSTRO CORNER
PRESSO IL GOLF CLUB PADOVA DI VALSANZIBIO

Golf Club Padova

MetroGothaImmobiliare

Scarica la tua copia digitale su www.metrogothaimmobiliare.it

Anno 2 Numero 03 Autunno 2012

DIRETTORE RESPONSABILE
ALESSANDRA CICOGNA

DIRETTORE EDITORIALE
ALESSANDRO BUSCA

COORDINATRICE EDITORIALE
MARIAGRAZIA TUROLLA

ART DIRECTOR
MOTEL VODVILL STUDIO

FOTO E FOTORITOCCO
EMANUELE TORTORA

GRAFICA E IMPAGINAZIONE
MOTEL VODVILL STUDIO

TIPOGRAFIA
CHINCHIO INDUSTRIA GRAFICA S.P.A.

Informazioni per la pubblicità
Immobiliare Metroquadro Via del Santo, 48
35121 Padova, Tel. 049/8757808

Supplemento a Gotha-il magazine del Veneto
Redazione, Via Umberto 1° 46 int.6, 35122 Padova
Tel. 049.8722979 Cell. 333.7361777
info@gotha.veneto.it www.gotha.veneto.it

MetroGothaImmobiliare è un progetto di Metroquadro Immobiliare
Via del Santo, n.48, 35121 Padova Tel. 049.8757808
Fax 049.8774946
www.metroquadropadova.it

Registrato al Tribunale di Padova n.° 2002
Editore Ci.Co di A. Cicogna, S. Carraro, F. Dolcetta, K. Rossi.

Numero copie 7.000 Distribuzione Gratuita

Come leggere il valore di un immobile

Immobile con valore pari ed inferiore ai	250.000 €	€
Immobile con valore pari ed inferiore ai	500.000 €	€ €
Immobile con valore pari ed inferiore ai	750.000 €	€ € €
Immobile con valore pari ed inferiore ai	1.000.000 €	€ € € €
Immobile con valore pari ed inferiore ai	1.500.000 €	€ € € € €
Immobile con valore pari ed inferiore ai	2.000.000 €	€ € € € € €
Immobile con valore pari ed inferiore ai	2.500.000 €	€ € € € € € €
Immobile con valore superiore ai	2.500.000 €	€ € € € € € € €

Scriviamo di casa tua

METRO QUADRO

Scarica la versione pdf direttamente
dal sito www.metrogothaimmobiliare.it
e visualizzalo comodamente dal tuo
device preferito

INDICE

08 La villa dal sapore antico
Villa singola di grande metratura circondata da un ampio giardino....

12 Terrazza con camino
Luminoso ultimo piano con mansarda, e terrazza con camino....

16 San Pietro
Importante palazzo storico nel cuore di Padova...

20 Lusso del moderno
Recente piano alto con mansarda e terrazza....

24 Methis
Vivere il futuro nel cuore di Padova...

28 Rubrica, Il Notaio risponde
“Le guide pratiche per il cittadino realizzate dal notariato”

30 Quando la terrazza diventa un giardino
Delizioso appartamento su due livelli con ampie terrazze abitabili...

34 Il Palazzetto
Delizioso occhio di portico su tre livelli da ristrutturare...

38 Antonianum residenze
Il Collegio Antonianum, superficie complessiva lorda di 11.500 mq...

42 Via Dante
Affittare un antico palazzo...

46 Casa al golf
Casa accostata su più livelli immersa nel verde...

50 Rubrica, Ascom Padova
“Parliamo di sviluppo in tempo di crisi”

52 San Domenico
Villa in stile contemporaneo con ampio giardino privato...

56 Palazzo Savonarola
Signorile e luminoso appartamento ultimo piano con ascensore...

58 Il “buen retiro”
Deliziosa casa del ‘600 in pietra con annessa ex stalla, garage e piccola dependance...

64 Rubrica, Panorama dell’architettura contemporanea
Eduardo Souto de Moura - John Pawson

METRO QUA DRO **Home Advisor**

Operiamo nell’intermediazione di immobili di pregio, da oltre 20 anni

Dalla scelta della casa da vivere in città,
sino alla ricerca di particolari contesti abitativi.

Affianchiamo i promotori di grandi operazioni
immobiliari dal concept alla commercializzazione.

Immobiliare Metroquadro srl, Via del Santo 48, Padova. T. 049 8757808
metroquadropadova.it

METRO QUA DRO **Home Advisor**

Grandi operazioni

Methis Padova APARTMENTS

Operazione Methis, Padova.
Un progetto unico nel centro di Padova. Nove unità con la possibilità di usufruire di tutti i servizi esclusivi di un hotel.

ANTONIANUM RESIDENZE

Antonianum Residenze, Padova.
Il nuovo progetto immobiliare di riconversione dell’ex collegio Antoniano. 51 unità abitative di prestigio in centro storico, adiacente Prato della Valle.

Intermediazione

Cesare Battisti
Palazzetto indipendente su tre livelli con ascensore, doppio ingresso. Garage più posto auto esterno. Ottime finiture.

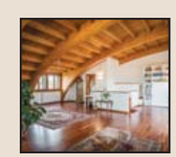

Nazareth
Su palazzina di poche unità di recente costruzione, appartamento piano alto con mansarda e ampia terrazza abitabile. Garage più posto auto esterno.

Sacra Famiglia
Luminoso ultimo piano con mansarda, dagli ampi spazi abitativi e dalle finiture eleganti. Deliziosa terrazza con camino. Garage.

S. Giuseppe
Splendida villa con sviluppo su più livelli, dalle linee classiche ed armoniose circondata da un ampio giardino. Ampio garage per cinque auto.

[+] vedi tutti gli immobili su metroquadropadova.it

UNITÀ: Villa circondata da ampio giardino
MQ: 860 comm
GARAGE: Garage per cinque auto
ACE: "G, in fase di certificazione"

PREZZO:

INFO: Metroquadro Immobiliare
Tel 049 8757808
www.metroquadropadova.it

"LA VILLA DAL SAPORE ANTICO"

Villa singola di grande metratura circondata da un ampio giardino. Comprensiva di taverna arredata e garage per cinque auto.

Inserita all'interno del quartiere residenziale denominato S. Giuseppe, questa splendida villa dalle linee classiche ed armoniose circondata da un ampio giardino è una dimora che ricorda le geometrie delle antiche ville patrizie.
Strutturata su due piai fuori terra più un piano di servizio seminterrato, con la sua ampia metratura di oltre 800 mq complessivi, la rende adatta a più usi oltre al residenziale, essendo perfettamente adattabile anche ad esigenze di sede di rappresentanza ad uso commerciale o sede per strutture polifunzionali.
Ci accoglie un ampio androne da cui si snoda un'imponente scala elicoidale che distribuisce i piani.

Un grande salone con camino, una sala da pranzo, una grande cucina abitabile con annesso office e dispensa, due studio e bagno ospiti compongono il piano giorno mentre al piano superiore cinque suite composte da stanza da letto, bagno e zona guardaroba/studio compongono il piano notte.
Un grandissimo garage capace di ospitare cinque auto, lavanderia, stireria, stanza e wc di servizio, nonché un'ampia taverna attrezzata con camino e arredata completano la casa.

TERRAZZA CON CAMINO

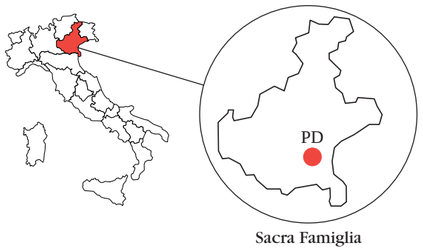

02

Luminoso ultimo piano con mansarda, dagli ampi spazi abitativi e dalle finiture eleganti. Deliziosa terrazza con camino. Garage.

IMMOBILE: Condominio
UNITÀ: Ultimo piano con mansarda
MQ: 250 comm.
GARAGE: Garage
ACE: "F - in fase di certificazione"

PREZZO: €

INFO: Metroquadro Immobiliare
Tel 049 8757808
www.metroquadropadova.it

A poca distanza dalle mura storiche del 500, in posizione centrale all'interno del quartiere Sacra Famiglia, ci accoglie questo luminoso ultimo piano con mansarda, dagli ampi spazi abitativi e dalle finiture eleganti.
Un grande salone con annessa sala da pranzo separata, comoda per il servizio alla cucina, tre stanze da letto e tripli servizi formano il piano, mentre la mansarda è stata dedicata allo spazio relax con un ulteriore salotto, la zona attrezzata per il gioco delle carte e per la lettura e lo studio.
Una deliziosa terrazza con camino permette di vivere all'aperto e organizzare piacevoli barbecue.

San Pietro

Importante palazzo storico nel cuore di Padova

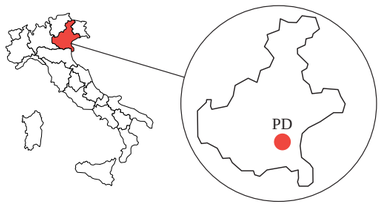

Centro storico

IMMOBILE: Palazzo storico
UNITÀ: Appartamento su due livelli
MQ: 460 comm + 450 comm da ristrutturare
GARAGE: Garage
ACE: "in fase di certificazione"

PREZZO: €€€€€€€€

INFO: Metroquadro Immobiliare
Tel 049 8757808
www.metroquadropadova.it

03

Affacciato direttamente su Via S. Pietro, nel tratto che congiunge Via Dante alle Riviere, questo signorile Palazzo ospita un'abitazione di grande fascino, distribuita su due livelli.
Gli alti soffitti a travi, le belle scale in pietra, gli ampi camini parlano di tempi antichi pur se un recente restauro ha ridato smalto alla costruzione, impreziosendola con finiture di alto livello. Ci accoglie un importante scalone in pietra antica che ci conduce ad un delizioso salotto e ad un'imponente sala da pranzo. Una strepitosa cucina alla veneta con grande camino e lavello in pietra e un intimo tinello completano la zona giorno. Tre suite padronali con annessa ampia zona guardaroba formano il piano notte.
Annessa all'unità in oggetto viene venduta un'ulteriore porzione di circa 110 mq più piano ammezzato e piano terra di circa 350 mq, il tutto da ristrutturare.

IL LUSSO DEL MODERNO

SU PALAZZINA DI POCHE UNITÀ DI RECENTE COSTRUZIONE, APPARTAMENTO PIANO ALTO CON MANSARDA E AMPIA TERRAZZA ABITABILE. GARAGE PIÙ POSTO AUTO ESTERNO.

IMMOBILE: Palazzina di poche unità
UNITÀ: Piano alto con ascensore
MQ: 295 comm.
GARAGE: Garage Ampio + posto auto
ACE: “D – IPE 88,033 kWh/mqanno”

PREZZO: €€€

INFO: Metroquadro Immobiliare
Tel 049 8757808
www.metroquadropadova.it

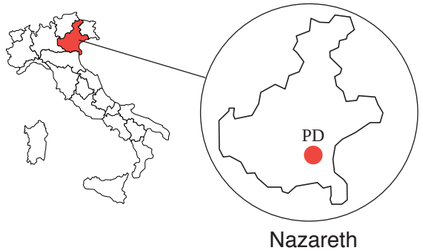

Nazareth

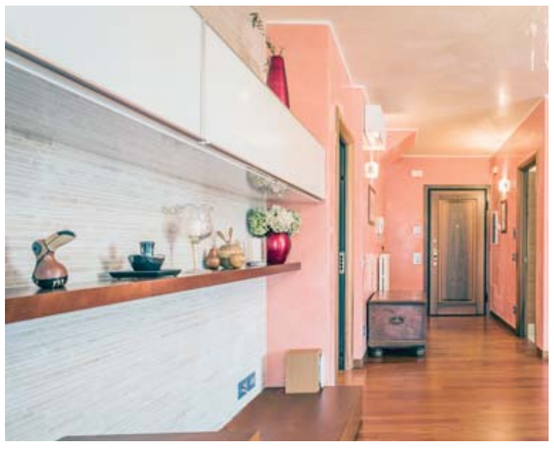

Il quartiere Nazareth, per la sua particolare posizione strategica nelle immediate vicinanze della zona delle cliniche mediche, da sempre è luogo ideale per chi lavora all'interno del complesso ospedaliero.
In posizione tranquilla e defilata dalle arterie principali, sorge una palazzina di poche unità di recente costruzione all'interno della quale s'inserisce questo appartamento servito da ascensore.
Suddiviso tra un ampio secondo piano dove trovano collocazione un bel soggiorno, un'ariosa cucina completa di arredo, tre stanze da letto e doppi servizi e una grande e luminosissima mansarda con ampia terrazza abitabile, ideale per cene all'aperto e momenti di relax.
Un ampio garage più un posto auto esterno di proprietà nonché spazi per parcheggio per eventuali ospiti completano l'unità.

VIVERE IL FUTURO NEL CUORE DI PADOVA

Un progetto unico, che unisce i servizi di un hotel ai privilegi di un appartamento privato, tutto nel centro di Padova.

Methis Apartments, è tutto un altro vivere.
Nove appartamenti con finiture e metrature completamente personalizzabili, in prevendita esclusiva per i clienti Metroquadro a partire dal 10 ottobre 2012.

Il progetto, curato dall'Architetto Fabiola Zeka Lorenzi, permetterà ai proprietari di godere di appartamenti moderni, comodi al centro e ai servizi, con la possibilità di usufruire di tutti i servizi esclusivi di un hotel.

I PRIVILEGI DELL'ESCLUSIVITÀ

Servizi inclusi nelle spese condominiali.

- Servizio di portineria.
- Manutenzione del verde.
- Pulizia delle parti comuni.
- Parcheggio.
- Aspirazione centralizzata.
- Videosorveglianza.
- Impianto antincendio.
- Cani e gatti ammessi.

La comodità di casa e il comfort di un hotel.

- Aria condizionata.
- Ampie finestre con vista.
- Finiture di prestigio, personalizzabili.
- Classe B.

Servizi a richiesta riservati ai proprietari.

- Colazione, pranzo e cena in sala o servita in casa.
- Pulizia casa giornaliera o con cadenza prefissata.

Chiama subito lo 049 875 7808 e prenota una visita guidata
dell'appartamento campione realizzato dall'architetto Fabiola Zeka Lorenzi.

Methis Padova

APARTMENTS

Appartamento Methis #1

1 Camera
1 bagno
45 mq
Da € 200.000,00

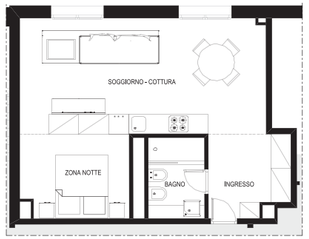

Appartamento Methis #2

2 Camere
2 bagni
60 mq
Da € 300.000,00

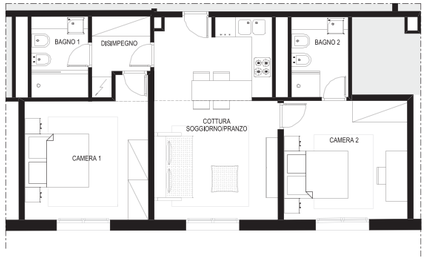

Vedi tutte le tipologie di appartamenti disponibili
methisapartments.it

Dove abiti, conta. Metroquadro non vende case, offre uno stile di vita. Il valore di un immobile nasce dall'idea originaria che ne determina l'identità, la funzione e la sua capacità di assecondare le richieste più esigenti. Il progetto Methis Apartments nasce da un'idea di comfort totale, dalla volontà di convertire parte dell'Hotel di Design Methis in una soluzione abitativa rivoluzionaria

"Questa casa è un albergo!". Metroquadro ha partecipato attivamente nella realizzazione del concept progettuale ed ha concordato in prima persona tutti i servizi per futuri proprietari. Esclusività, pregio e comfort: tutti sanno cosa significano questi termini, ma solo chi sceglierà Methis Apartments potrà viverli ogni giorno.

Methis Padova APARTMENTS
Methis Apartments
+39 049 8757808
methisapartments.it

LE GUIDE PRATICHE PER IL CITTADINO REALIZZATE DAL NOTARIATO

Nella consueta rubrica ritengo utile per il Lettore dare risalto ad una importante iniziativa intrapresa dal Consiglio Nazionale del Notariato (Organo di Categoria dei Notai italiani) in collaborazione con le principali Associazioni dei Consumatori, riguardo alla pubblicazione di una Collana di "Guide per il Cittadino" relative alle più comuni operazioni giuridiche cui è normalmente coinvolto il cittadino-consumatore.

Le prime Guide, in ordine di pubblicazione, sono dedicate al "Mutuo Ipotecario" ed alla normativa sul "Prezzo Valore", due argomenti di vasto interesse legati all'acquisto della casa, le quali hanno l'obiettivo di trasferire al cittadino, riducendo possibili asimmetrie informative, una corretta e trasparente informazione.

In ordine di tempo è stata pubblicata poi la Guida "Garanzia preliminare. La Sicurezza nel contratto di compravendita immobiliare", la quale è volta ad illustrare il percorso necessario da svolgere per evitare ogni rischio nella fase di acquisto della propria abitazione e che spiega tutti gli accorgimenti da seguire sin dalla prima fase contrattuale del preliminare di vendita.

In seguito è stata realizzata la Guida "Acquisto in Costruzione", che espone al cittadino le più varie tematiche in relazione ad una tipologia di compravendita che potrebbe presentare gravi rischi per l'acquirente ma per la quale la normativa predispone importanti tutele, ai più sconosciute, quali fra tutte le più significative l'obbligo da parte del costruttore del rilascio di una fideiussione a favore del promissario acquirente a garanzia di tutte le somme o comunque dei corrispettivi incassati dal costruttore stesso prima della stipula del contratto definitivo, l'obbligo posto a carico del costruttore di consegnare all'acquirente una polizza assicurativa indennitaria di durata decennale a garanzia del risarcimento degli eventuali danni materiali e diretti dell'immobile derivanti da rovina totale o parziale o da gravi difetti costruttivi ed in caso di fallimento del costruttore medesimo l'esclusione dalla revocatoria fallimentare per immobili che l'acquirente (o suoi parenti e affini entro il terzo grado) si sia impegnato ad abitare entro dodici mesi dalla data di acquisto o di ultimazione, purchè trasferiti a "giusto prezzo" da valutarsi alla data della stipula del preliminare.

La quinta Guida "Acquisto Certificato" è stata dedicata alle novità normative relative agli edifici, anzitutto sotto il profilo della sicurezza degli edifici medesimi con una chiara esposizione relativa a tutte le certificazioni di conformità richieste dalla legge, che costituiscono il presupposto del rilascio del certificato di agibilità, il quale attesta le condizioni di sicurezza, igiene, salubrità e risparmio energetico degli edifici e degli impianti in essi installati; la stessa Guida poi prosegue nella illustrazione della normativa sulla certificazione energetica degli edifici, che è stato il tema di un mio precedente intervento in questa rubrica.

Più recentemente è stata pubblicata la sesta Guida "Successioni tutelate. Le regole per un sicuro trasferimento dei beni", la quale affronta con chiarezza ed efficacia un tema complesso ovvero quello relativo alle successioni e che ha lo scopo di essere uno strumento di estrema utilità per chi voglia disporre del proprio patrimonio secondo le norme previste dalla legge, prevenendo l'insorgere di contenziosi futuri tali da poter in seguito comportare un aggravio di costi per le parti coinvolte nella successione.

Infine, la più recente in ordine di pubblicazione è la Guida "Donazioni Consapevoli. Per disporre dei propri beni in sicurezza", che affronta lo spinoso tema delle donazioni ed intende essere di aiuto per i cittadini che per vari motivi - per riconoscenza, affetto, beneficenza od altro - intendono trasferire in vita. in tutto o in parte, il proprio patrimonio a titolo di donazione.

Invito pertanto alla lettura di queste Guide di facile consultazione, che sono scaricabili gratuitamente dal sito del Consiglio Nazionale del Notariato (www.notariato.it) nonchè su iPhone e iPad mediante l'applicazione iNotai.

Notaio Paolo Carraretto

“QUANDO LA TERRAZZA DIVENTA UN GIARDINO”

SU PICCOLA PALAZZINA, DELIZIOSO APPARTAMENTO SU 2 LIVELLI, CON AMPIE TERRAZZE ABITABILI. GARAGE DOPPIO E CANTINA.

IMMOBILE: Palazzina di poche unità
UNITÀ: Appartamento ristrutturato
MQ: 295 comm.
GARAGE: Garage Doppio
ACE: D - IPE 98,36 kWh/mqanno

PREZZO: €€€

INFO: Metroquadro Immobiliare
Tel 049 8757808
www.metroquadropadova.it

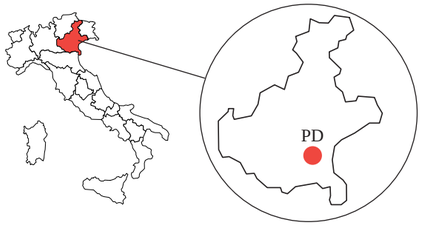

S. Giuseppe

In quartiere S. Giuseppe, a poca distanza dalla chiesa omonima e in posizione discreta e silenziosa, da pochi anni è stato restaurato questo delizioso appartamento su 2 livelli, con ampie terrazze abitabili.
L'unità in oggetto, inserita in una gradevole palazzina di 3 appartamenti, accoglie il visitatore con un' ampia e luminosa zona giorno servita da un bel camino di stile contemporaneo.
La cucina, grazie alle sue dimensioni d'altri tempi, ricorda i bei tinelli alla veneta, dove la famiglia si riuniva non solo per il pranzo ma anche come luogo di aggregazione della famiglia stessa.
Il reparto notte può contare su 4 stanze da letto di ampie dimensioni e di 3 servizi.
La particolarità della casa comunque rimane l'ampio spazio aperto usufruibile grazie alle 2 belle terrazze attrezzate, un vero giardino pensile godibile a 360°.

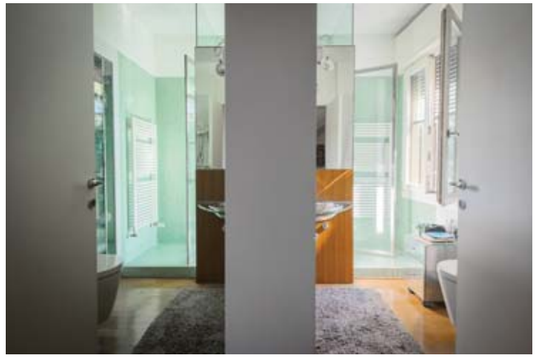

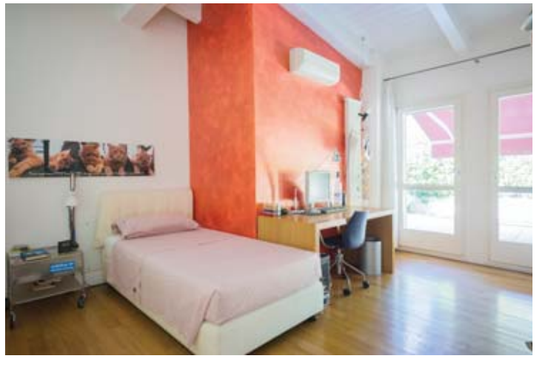

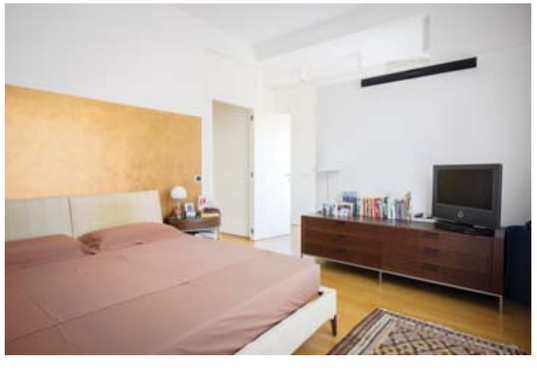

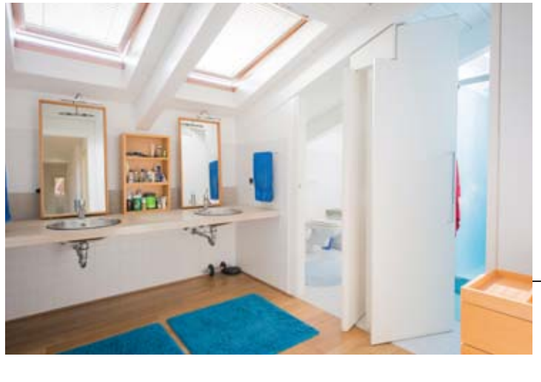

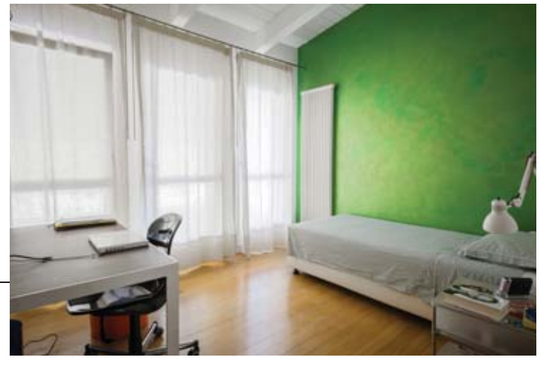

IL PALAZZETTO

DELIZIOSO OCCHIO DI PORTICO SU TRE LIVELLI DA RISTRUTTURARE CON PROGETTO GIÀ ESISTENTE.

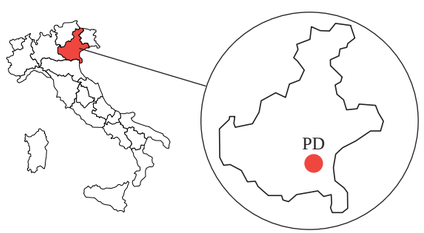

Centro storico

IMMOBILE: Occhio di portico
MQ: 240 comm
GARAGE: Posto auto
ACE: “G”

PREZZO: € €

INFO: Metroquadro Immobiliare
Tel 049 8757808
www.metroquadropadova.it

Per chi voglia vivere in centro storico pur mantenendo la privacy di un'abitazione totalmente indipendente, niente di più adatto di questo delizioso occhio di portico su tre livelli situato in Via S. Pietro, a due passi da Via S. Fermo e dal cuore del centro.
L'immobile, che necessita di un restauro integrale, è già stato oggetto di uno studio di progetto che prevede al piano terra un comodo garage con collegamento interno alla casa e una zona jolly con possibilità di una terza camera con bagno.
Al primo piano due stanze da letto con servizi privati, mentre al secondo piano troverà collocazione un'articolata zona giorno con soppalco. Il tutto servito da ascensore interno.
Particolarmente interessante il prezzo.

alcuni partecipanti al torneo che indossano la maglietta della giornata

la squadra di amici organizzatrice del torneo

WATOTO KENYA
WWW.WATOTOKENYA.COM
onlus

1° TORNEO DI TENNIS WATOTO KENYA ONLUS AMICIZIA A SERVIZIO

Come quelle ricette in cui gli ingredienti sono già buoni in partenza ma che, solo se mescolati l'uno con l'altro, regalano quel sapore unico che si distingue e non si dimentica, così il 1° torneo di tennis organizzato dall'Associazione Watoto Kenya e disputato sabato 8 settembre nella nuova sede del Tennis Club Padova è stato un torneo speciale. In campo stavolta non solo sport e voglia di vincere ma amicizia, solidarietà e quell'entusiasmo che fa la differenza. 48 gli amici partecipanti: soci e non, tennisti esperti e giocatori amatoriali. C'è chi ha convinto a giocare mamma e papà, chi ha sfidato l'amico di sempre, chi ha ripreso in mano la racchetta dopo anni e chi per questo "servizio" è partito addirittura da Roma. Hanno giocato tutti insieme, mescolandosi l'uno con l'altro, festeggiando in caso di vittoria, chiedendo un secondo torneo di consolazione quando eliminati e restando fino a sera per brindare ai finalisti. La voglia di partecipare è stata tanta e la gioia di farlo assieme ancora di più, in perfetto spirito Watoto.
Watoto Kenya nasce infatti nel 2004 per volontà di un gruppo di amici che del Kenya hanno fatto la loro casa. Il progetto mira al sostegno dei più piccoli abitanti di Malindi (Watoto significa bambini) per aiutarli a raggiungere almeno ciò che per un bambino dovrebbe essere normale: mangiare, ricevere cure mediche, andare a scuola, avviare un'attività lavorativa, coltivare la propria terra. Da un lato fornisce assistenza immediata per le emergenze, dall'altro promuove l'auto sostenibilità nel lungo periodo. Obiettivi piccoli ma concreti e con uno sguardo al futuro: rendere autonomo l'orfanatrofio costruito a Makobeni, aumentare la scolarizzazione e consolidare il centro polifunzionale. Ai fondatori negli anni si sono affiancati tanti volontari e tutti, vicini o lontani, cercano di garantire un aiuto continuo e affidabile. Grazie agli amici tennisti, ai padroni di casa, agli sponsor Argenterie Greggio, Ceccato Motors, Stampadalweb.com e Panificio Oliva l'aiuto è arrivato anche da Padova: a conferma della filosofia Watoto "se si sogna da soli è solo un sogno, se si sogna insieme è una realtà che comincia", questa volta il sogno è iniziato da un gioco!

ANTONIANUM

RESIDENZE

Il Collegio Antonianum, con una superficie complessiva lorda di circa 11.500 mq e un giardino storico di circa 3.000 mq, è un complesso edilizio di pregio costituito da un corpo monumentale in stile liberty edificato nel primo decennio del novecento e tre ulteriori corpi laterali di epoca più moderna di cui uno opera degli architetti Miozzo e Mansutti.

Le tipologie di unità in vendita

La Torre

Esclusiva unità indipendente su tre livelli con strepitosa terrazza panoramica a 360° sulla città. Ascensore privato, garage triplo. Lusso e riservatezza.

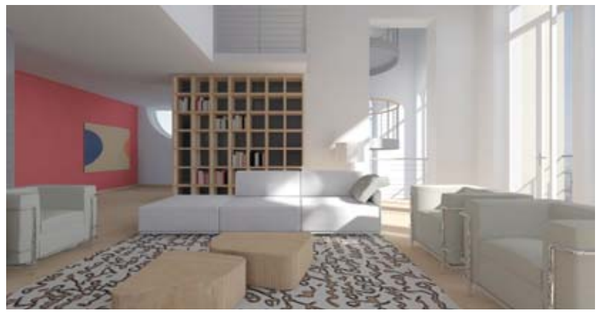

Palazzo All’Orto

Ultimo piano di grande metratura con importante terrazzo/giardino pensile, classe energetica A. Finiture di altissimo livello.

Edificio Monumentale

Unità di varie dimensioni inserite nell’Edificio Monumentale in stile liberty, oggetto di integrale restauro.

Edificio Ex Filosofi

In fase di riedificazione in chiave contemporanea, splendido attico di circa 340 mq comm. completamente circondato da una fantastica terrazza/giardino su cui si affacceranno tutti gli ambienti della casa regalando una vista unica.

Contattaci per verificare tutte le tipologie e le personalizzazioni disponibili

Metroquadro Home Advisor
Tel. +39 049 8757808
metroquadropadova.it

I SERVIZI RISERVATI AI RESIDENTI ANTONIANUM

Concierge Evoluto
con servizi personalizzati a richiesta

Giardino Monumentale
un meraviglioso giardino privato di stampo jappelliano con centro fontana e alberi secolari

Valet Parking
per un veloce richiamo dal garage

Gestione Accoglienza
con personale specializzato

Palestra e area wellness
spazio attrezzato dedicato al fitness

I costi dei servizi
Particolarmente contenuti

Via Dante

Affittare un antico palazzo

07

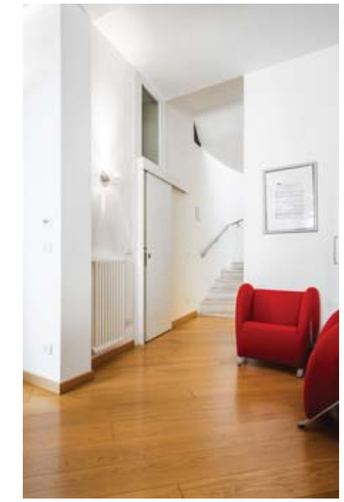

All'incrocio tra Via Dante e Via Sant'Agnese, in zona centrale e ben servita, sorge un palazzetto medievale composto da due unità totalmente indipendenti. Una di queste, ristrutturata completamente da pochi anni mantenendo le caratteristiche delle antiche travature lignee, ospita un elegante ufficio su due piani con ascensore privato che viene offerto in locazione.
Sei stanze più reception e tripli servizi compongono gli spazi.
I colori sobri, l'eleganza delle finiture, la privacy totale ne fanno luogo ideale per uffici di rappresentanza, private bank e ambulatori medici.

SAN FRANCESCO

Di nuova ristrutturazione in corte interna e silenziosa splendido palazzetto indipendente su tre piani. Terrazzo panoramico.
"ACE E - IPE 101,97 Kwh/mqanno" (Rif. 131)

RIVIERE

Gradevole appartamento composto da un bel soggiorno con doppia finestra, cucina abitabile, due stanze da letto e doppi servizi. Le finiture sono di pregio, riscaldamento e condizionamento autonomi. Ideale location per chi voglia una posizione in pieno centro storico, servita direttamente dal metrobus, dalla zona pedonale e comoda al Prato della Valle e dall'uscita della città. A richiesta è possibile abbinare posto auto scoperto o garage.
"ACE E - IPE 101,1 Kwh/mqanno" (Rif. 680)

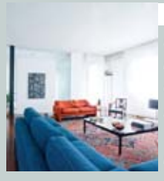

SAN GIUSEPPE

L'abitazione si sviluppa su due piani più mansarda con una metratura di oltre 600 mq complessivi.
La casa, costruita originariamente negli anni '50, dopo un restauro completo eseguito negli anni '80 dall'eclettica Architetto Dal Soglio rinomata per il suo design d'interni, è stata completamente rivisitata e ammodernata da circa un decennio con un ulteriore ampliamento mirato al recupero della mansarda dove attualmente trova spazio la zona notte matrimoniale composta da una ampia camera da letto, doppia cabina armadi e doppio bagno.
"ACE E - IPE 179,7 Kwh/mqanno" (Rif. 568)

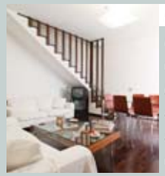

DUOMO

Dove un tempo sorgeva un antico convento, sorge questa abitazione su 3 livelli ristrutturata in ogni sua parte da alcuni anni. La gradevole cucina e il soggiorno affacciato sul giardino interno, le due stanze da letto con bagno del primo piano e la mansarda, con il suo bel panorama aperto sui tetti, formata da ulteriori due stanze e servizi rendono questa casa particolarmente adatta a chi voglia un'abitazione comoda ed articolata pur se contenuta nelle dimensioni.
"ACE G - IPE 246 kWh/mqanno" (Rif. 670)

PONTE TADI

Piccolo borgo con un'architettura molto simile ad un Campiello veneziano, dove un noto architetto ha ristrutturato magistralmente alcuni appartamenti di piccole dimensioni (dai 35 ai 130 mq.). Una situazione di questo tipo consente di abitare in pieno centro in un luogo unico di grande fascino, particolarmente tranquillo e silenzioso, una vera e propria oasi cittadina.
"ACE E - IPE 221,2 Kwh/mqanno" (Rif. 643)

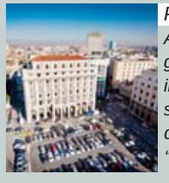

P.ZZA INSURREZIONE

Al 12° piano trova collocazione questo grazioso appartamento con una superficie interna di circa 150 mq suddivisa tra un bel soggiorno, una cucina, due stanze da letto e doppi servizi, terrazzo.
"ACE F - IPE 138,8 kWh/mqanno" (Rif. 706)

FORCELLINI

Ultimo piano con ascensore, appartamento composto da ingresso, salone con poggiolo, cucina arredata, tricamere, biservizi arredati e finestrati. Garage doppio, cantina. Riscaldamento centralizzato. € 1.350,00

SAVONAROLA

Vista stupenda, completamente ristrutturato ed arredato, appartamento piano primo composto da soggiorno, cucinotto, camera da letto e bagno. € 650,00

ZONA SANTO

piano alto con ascensore, appartamento composto da ingresso, salone, cucina abitabile, tricamere, biservizi, studio, ripostigli, soffitta. € 1.700,00

SACRA FAMIGLIA

Importante attico di 250 mq calpestabili con ampio salone, sala da pranzo, cucina abitabile, studio, quattro camere, biservizi, stanza e bagno per la domestica. Ampia terrazza panoramica di 290 mq. Garage. € 1.800,00 possibilità acquisto con riscatto

VIC. VIA S. SOFIA

Appartamento composto da ingresso, ampio salone, sala pranzo con terrazza abitabile, studio, cucina, camera e bagno servizio. Ulteriori tre camere da letto, due bagni, due ampi poggioli, cantina grandissima. Garage. € 1.300,00

RIVIERA TITO LIVIO

Appartamento piano terra composto da ingresso, soggiorno con angolo cottura, camera matrimoniale, biservizi. € 700,00

VIA BEATO PELLEGRINO

Ristrutturato appartamento ultimo piano, composto da ingresso, ampio soggiorno, grande cucina abitabile arredata, tre camere da letto, due bagni, ripostiglio. Ampia terrazza abitabile. Soffitta. Cantina e garage. Riscaldamento autonomo e predisposizione aria condizionata. € 1.200,00

CASA AL GOLF

Immersa nel verde, su complesso residenziale intorno ad una grande piscina centrale, casa accostata su più livelli con ampio garage e posto auto esterno.

IMMOBILE: Complesso residenziale
UNITÀ: Casa accostata
MQ: 200 comm
GARAGE: Ampio garage + posto auto esterno
ACE: "E - IPE 111,757 KWH/MQANNO"

PREZZO:

INFO: Metroquadro Immobiliare
Tel 049 8757808
www.metroquadropadova.it

Selvazzano Dentro

Nato intorno al comprensorio del nobile e antico castello della famiglia Emo-Capodilista, il golf della Montecchia, in comune di Selvazzano, è uno dei pochi campi del Triveneto a poter vantare un percorso a 27 buche, molto apprezzato da giocatori padovani e non.
All'interno del complesso, nelle immediate vicinanze dell'elegante club house e intorno alla grande piscina centrale, sono state edificate delle suggestive case accostate, tutte con affaccio diretto sulla piscina e sui prati circostanti, quasi un moderno borgo esclusivo ed intimo.
La casa che proponiamo è situata in posizione particolarmente favorevole, lontana dai rumori con ottima esposizione solare.
Strutturata su 2 piani più mansarda, al piano terra ci accoglie con un confortevole salotto con camino, arredato con gusto e piacevole scelta dei particolari. Un ampio patio esterno ombreggiato consente di goderne lo spazio per piacevoli cene all'aperto e per momenti di relax.
Una spaziosa cucina abitabile e un bagno con annessa zona lavanderia completano il piano terra.
Sopra trovano posto due ampie camere matrimoniali con servizi; la mansarda ospita una terza camera con annesso servizio, ideale per gli ospiti.
Un ampio garage e un posto auto esterno completano la dotazione dell'immobile.
Casa non solo per tranquilli weekend in mezzo al verde ed al silenzio dei colli ma ideale anche per essere vissuta tutto l'anno, lontani dallo stress della città.

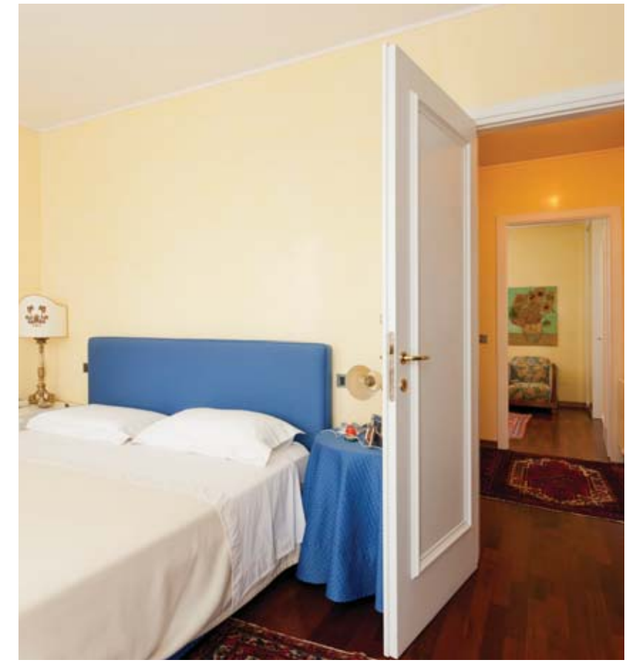

PARLIAMO DI SVILUPPO IN TEMPO DI CRISI

Dal vocabolario: "Crisi: subitaneo cambiamento in bene o in male". Non dunque solo stato di difficoltà, ma anche opportunità di cambiamento e di miglioramento.
Sembra strano poter abbinare il concetto della "crisi" ad un momento di ripresa, ma è ciò a cui è doveroso far riferimento in un momento in cui la "crisi" (come siamo abituati a conoscerla e a nominarla) sembra destinata ad avere il sopravvento su tutto e su tutti.
Certo: consumi in caduta, tasse alle stelle, occupazione in grave sofferenza non aiutano a vedere la luce in fondo al tunnel come pure ha detto il Presidente Monti, ma per l'imprenditore, persona per definizione ottimista (se non lo fosse non potrebbe dar vita ad un'impresa) è doveroso guardare al di là del contingente momento di difficoltà.
Indubbiamente va fatta pulizia della zavorra dei luoghi comuni. Gridare "al lupo, al lupo" per i negozi che chiudono può essere utile per strappare un titolo sul giornale, ma non aiuta in nessun modo la ripresa.
Viceversa, analizzare con attenzione i dati, aiuta a capire che le difficoltà non hanno lasciato il posto alla disperazione.
Per essere concreti: nell'arco degli ultimi mesi la somma algebrica tra negozi chiusi e negozi aperti si estrinseca in poche unità, segno evidente che, al di là – come si è detto – di una buona dose di catastrofismo, c'è un tessuto imprenditoriale che non rinuncia a mettersi in gioco e a rischiare nella prospettiva, affatto banale, che domani sia meglio di oggi.
Capiamoci: se qualcuno crede di poter riproporre modelli che andavano bene non dico dieci anni fa ma anche solo due anni fa, sbaglia completamente bersaglio. Ma se la sua avventura professionale nel campo del commercio (ma direi anche dei servizi e del turismo) intende basarsi su un'analisi accurata di quali sono le nuove tendenze, di cosa oggi si aspetta il pubblico dei consumatori (che non è sparito, ha solo meno soldi e quelli che spende li vuole spendere bene), non credo che la sua iniziativa debba per forza di cose concludersi in un insuccesso.
Va da sé che preparazione e formazione giocano un ruolo importante, così come un ruolo altrettanto importante lo gioca il contesto nel quale si opera.
Uno Stato vessatorio, una legislazione sul lavoro farraginosa, affitti alti e, di fatto, fuori mercato, non sono certo un incentivo alla propensione all'impresa soprattutto da parte dei giovani, ed è per questo che, come Ascom Confcommercio, riteniamo essenziale operare su questi fronti piuttosto che non su quelli della lamentazione fine a se stessa.
Di più: l'Ascom Confcommercio, se da un lato svolge un ruolo importante a difesa degli interessi del comparto, dall'altro non manca di sostenere le imprese con tutta quella serie di sostegni tecnici che solo una competenza consolidata è in grado di offrire e, soprattutto, non manca di proporsi come momento innovativo.
La recente vittoria all'UrbanPromo di Bologna del nostro progetto per la rivitalizzazione dell'asse via Porciglia – via Belludi altro non fa che confermare che la rinascita della città non si persegue con gli "avvisi" di imminente chiusura, ma con la stesura di piani di sviluppo all'interno dei quali possono (ma direi meglio: devono) trovare occasioni di sviluppo sia i nuovi che i "vecchi" esercizi.
Per questo, con pervicacia, inseguo la parte positiva della parola "crisi".

CONFCOMMERCIO
IMPRESE PER L'ITALIA
ASCOM PADOVA

Patrizio Bertin
Presidente Ascom Confcommercio Padova Centro Storico

San Domenico

IMMOBILE: Villa in stile contemporaneo
UNITÀ: Indipendente su due livelli
MQ: 560 comm.
GARAGE: Ampio
ACE: "D - IPE 137,7 KWH/MQANNO"

PREZZO:

INFO: Metroquadro Immobiliare
Tel 049 8757808
www.metroquadropadova.it

09

Villa in stile contemporaneo con ampio giardino privato, sviluppo su due piani fuori terra e garage.

Sorto come quartiere di ville e piccoli condomini circondati da ampi spazi verdi, in posizione baricentrica tra Padova ed Abano è considerato un quartiere residenziale tra i più eleganti e questa bella villa in stile contemporaneo, adagiata su un grande giardino di 1600 mq, ne è un chiaro esempio. Sviluppata su due piani fuori terra accoglie il visitatore con una bella zona giorno composta da salotto, pranzo con camino e cucina abitabile con lavanderia, stireria, studio e garage.
Al piano superiore tre stanze da letto, due bagni finestrati e un'ampia mansarda con terrazza compongono il piano notte.
All'esterno un grazioso porticato dotato di camino permette di cenare all'aperto immersi nel verde del giardino.
Casa di grande comfort, ideale per famiglie con bambini.

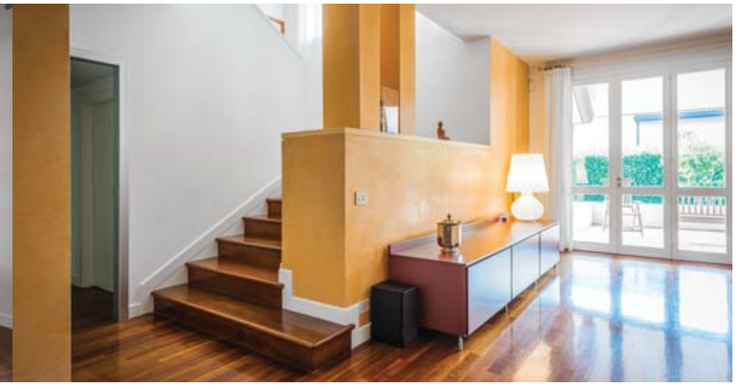

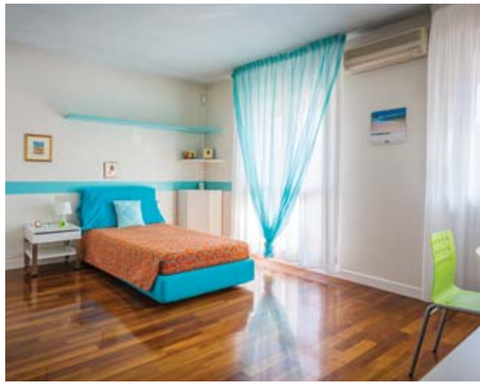

PALAZZO SAVONAROLA

SIGNORILE APPARTAMENTO ULTIMO PIANO CON ASCENSORE, AMPIO SALONE CON SPAZIOSO SOPPALCO, CUCINA, BAGNO/LAVANDERIA, AMPIA CAMERA DA LETTO CON BAGNO. STANZA GUARDAROBA, CAMERA MATRIMONIALE CON BAGNO PRIVATO E SPOGLIATOIO.

In quartiere Savonarola, all'angolo tra la via stessa e via Cristofori, sorge un importante palazzo storico di origine medioevale, dalle severe forme esterne e dalla bella quadrifora, dall'acceso colore delle facciate e dall'imponente atrio d'accesso.
Sede per anni di un liceo scientifico, è stato da poco tempo oggetto di un integrale restauro che lo ha riportato alla sua originale destinazione residenziale con la creazione di alcune abitazioni signorili.
All'ultimo piano del palazzo ci accoglie questo bellissimo appartamento dall'ampio salone e dagli alti soffitti con travi a vista, dominato da uno spazioso soppalco che attualmente ospita una seconda zona giorno ma che facilmente è trasformabile in terza camera da letto, completata da un ampio bagno/lavanderia.
Ampie finestre rendono la zona giorno luminosa e confortevole.

A livello del salone troviamo una funzionale cucina, un' ampia camera da letto dedicata ai figli, studiata per accogliere intelligenti spazi adatti allo studio e alla lettura e servita da una bella sala da bagno finestrata. A fianco l'elegante camera matrimoniale con bagno privato e spogliatoio. Una stanza guardaroba attrezzata completa la casa.
L'ambiente è raffinato, le finiture di pregio e di grande gusto grazie all'accurata scelta dei materiali, sobri ed eleganti ma mai banali.
Un ambiente accogliente e luminoso dove vivere con grande piacevolezza, gustando in pieno il sapore delle antiche dimore del passato.

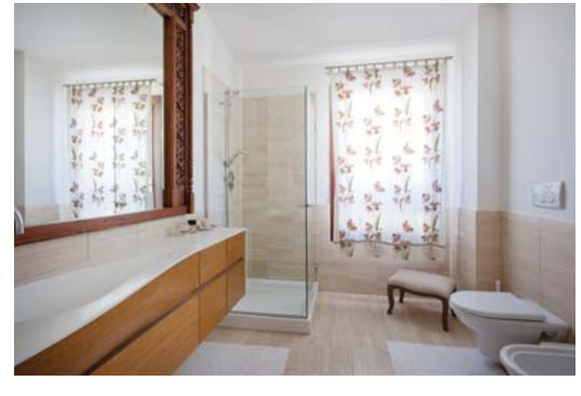

II

Il “buen retiro”

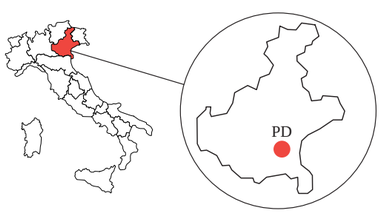

Arquà Petrarca

IMMOBILE: Rustico
UNITÀ: Villa monofamiliare con giardino
MQ: 220 comm
GARAGE: Garage
ACE: “G”

PREZZO:

INFO: Metroquadro Immobiliare
Tel 049 8757808
www.metroquadropadova.it

Deliziosa casa del ‘600 in pietra con annessa ex stalla, garage e piccola dependance. Ampio scoperto privato. Posizione tranquilla e panoramica.

In comune di Arquà Petrarca, in posizione silenziosa e appartata, a poca distanza dai campi da Golf di Galzignano, questa deliziosa casa rustica del '600 dalle sobrie facciate in pietra grigia è il rifugio ideale per chi voglia trovare conforto e relax, immersa nel verde rigoglioso dei Colli Euganei ma nel contempo comoda agli attacchi della vicina autostrada che in pochi minuti riconduce alla città.
Affacciata su un ampio giardino pianeggiante che poi degrada nel folto del sottobosco, la vista spazia sulla valle sottostante e sui pendii circostanti.
Al piano terra ci accoglie un intimo salotto dalle belle pareti in pietra, una spaziosa sala da pranzo, una cucina, uno studio con ampio camino e veranda e un grande salone con camino dove un' intera parete di fondo è un'ampia vetrata panoramica sul verde dei colli.
Al piano superiore 2 spaziose camere da letto e un ulteriore bagno formano la parte notte.
Completano la casa una piccola dependance con camino, ideale per essere trasformata in zona ospiti, un'ampia stalla e un garage.
Casa di charme per giornate in libertà, per ricevere gli amici e godersi meritati momenti di riposo e tranquillità.

MetroSpot
PADOVA CENTRO

SCROVEGNI
Luminoso e panoramico attico. L'ampio ingresso, il grande salone ad angolo con le enormi vetrate panoramiche, la sala da pranzo e la cucina più che abitabile, con annessa stanza e bagno di servizio, formano la zona giorno, mentre la zona notte comprende tre ampie stanze con rispettivi servizi. Completano l'immobile una zona lavanderia stireria e ampi ripostigli nonché soffitta, cantina e garage.
"ACE G" (Rif. 709)

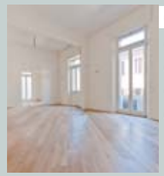

CORSO UMBERTO
Di nuova ristrutturazione piano nobile con ingresso, salone, pranzo, cucina abitabile con terrazza, studiolo, triletto, triservizi, ripostiglio. Cantina. Posto auto coperto.
"ACE E IPE 105,20 Kwh/mqanno" (Rif. 130)

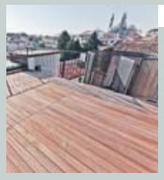

C. BATTISTI
Di nuova ristrutturazione lussuoso ultimo piano con terrazzo abitabile, composto da ingresso con ascensore privato, grande cucina abitabile, sala da pranzo, salotto, triletto, quattro bagni, studi, lavanderia. Garage doppio.
"ACE E" (Rif. 23)

C. BATTISTI
Nuova ristrutturazione, lussuoso appartamento piano terra e primo composto da ingresso, soggiorno/pranzo, cucina con vetrata su giardino privato, salotto, studio, tricamere, triservizi, lavanderia. Garage doppio.
"ACE E" (Rif. 48)

ZONA DUOMO
Su palazzo medievale ristrutturato, originale loft di circa 90 mq comm., dagli altissimi e importanti soffitti a travi. Posto auto privato. La posizione privilegiata e le caratteristiche architettoniche del palazzo nobiliare ne fanno un'ottima e originale opportunità sia per adibirla ad abitazione propria sia per un sicuro investimento.
"ACE F – IPE 56,59 kWh/mc anno" (Rif. 735)

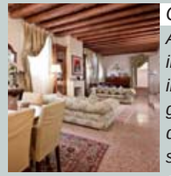

CENTRO STORICO
All'interno di un palazzo antico, unità indipendente su tre livelli con ascensore interno, doppio ingresso, ampio salone, grande cucina abitabile, studio, tre camere da letto di cui due con soppalchi, tripli servizi, lavanderia. Garage più posto auto esterno. Ottime finiture. Soluzione perfetta per vivere in pieno centro con la privacy che solo una casa singola può offrire.
"ACE E – IPE 118,7 Kwh/mqanno" (Rif. 727)

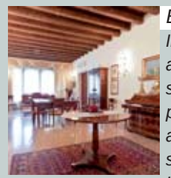

BEATO PELLEGRINO
Importante piano nobile con ampio salone alla veneta, splendido studio/salotto, stupenda ed enorme cucina pranzo con due pareti interamente a vetrate, graziosa terrazza abitabile. Tre ampie camere con relativi servizi e una spaziosa stanza guardaroba. Lavanderia stireria e garage doppio.
" Cl. E. E IPE 76,6kWh/mqanno" (Rif. 715)

ZONA SANTO
Splendido palazzetto in ristrutturazione composto da due unità di ampia metratura, terrazza e garage. Finiture di lusso. Possibilità unica soluzione.
"ACE G" (Rif. 632)

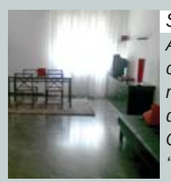

SACRA FAMIGLIA
Ampio appartamento in contesto signorile con ingresso, soggiorno di 40 mq, cucina, ripostiglio/lavanderia, tre camere, due bagni di cui uno finestrato, poggioli e garage. Ottimo prezzo.
"ACE F" (Rif. 732)

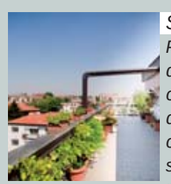

SACRA FAMIGLIA
Particolare attico di circa 250 mq circondato da una stupenda terrazza di circa 290 mq con vista mozzafiato. L'unità è composta da un grande salone, sala da pranzo, ampia cucina con annessa stanza e bagno di servizio, studio, quattro camere da letto matrimoniali, doppi servizi. Garage.
"ACE F - IPE 175,1 kWh/mqanno" (Rif. 671)

MetroSpot
PADOVA DINTORNI

PALTANA
In contesto storico con ampio parco, unità indipendente con giardino privato composta da: ampio salone con camino e soppalco, cucina con isola centrale completa di arredo, tricamere, triservizi, lavanderia, due guardaroba, cantina. Doppio garage. La casa è dotata di impianto di riscaldamento e condizionamento a pavimento nonché di serramenti anti intrusione e impianto di allarme. "ACE F" (Rif. 730)

NOVENTA PADOVANA
Villa di design con piscina. Un immobile perfetto nelle forme ed impareggiabile nelle finiture in un riuscito connubio di vetro, acciaio e legno.
"ACE A - IPE 41,51 Kwh/mqanno" (Rif. 467)

CINTO EUGANEO
Rustico ristrutturato con vista mozzafiato, con garage per 3/4 auto, scoperto privato e piscina privata. Ampia metratura con sviluppo su due livelli, soggiorno/pranzo, cucina, quattro camere da letto, due bagni, ripostiglio più mansarda.
"ACE F - IPE 229,6 kWh/mqanno" (Rif. 692)

TREBASELEGHE
Villa del '600 costituita da un edificio centrale adibito ad abitazione, cui è annessa sul lato sinistro una cappella della stessa epoca e un fabbricato rustico che era adibito a barchessa. Villa ideale per vacanze e relax ma anche location fantastica per un piccolo Hotel de Charme.
"ACE G". (Rif. 687)

CENTRO STORICO
Ufficio piano alto composto da ingresso, bagno, quattro stanze, terrazza, veranda. Possibilità di posto auto esterno in affitto. (Rif. 721)

ZONA EREMITANI
Negozio di circa 65 mq commerciali con ampie vetrine e doppio ingresso. (Rif. 693)

ZONA DUOMO
Ampio negozio con cantina di circa 60 mq. Cortiletto interno. Già esistente canna fumaria per cucina. Riscaldamento autonomo. € 1.300,00 (Rif. 714)

VIC. CHIESA CARMINE
Piano alto con ascensore ampio ufficio di circa 282 mq comm con servizi. Dotato di due ingressi indipendenti. € 3.000,00 (Rif. 691)

SACRA FAMIGLIA
Affittasi negozio 70 mq, altezze superiori a 4 m soppalcabile, 3 ampie vetrine. Piccolo magazzino. Parcheggio clienti. € 950,00 trattabili (Rif. 003)

VICINANZE DUOMO
Vendesi garage singolo. € 130.000,00 (Rif. 733)

IMMEDIATE VICINANZE CORSO MILANO
Disponiamo di garage lunghezza 8,10 mt altezza superiore ai 4 mt. (Rif. 723)

CENTRO
Garage ampio per 3/4 auto. € 330.000,00 (Rif. 002)

ZONA EREMITANI
Garage per due auto piano terra. (Rif. 690)

Rubrica

Panorama dell'architettura contemporanea

Queste pagine di chiusura della rivista intendono dare in ogni numero uno sguardo panoramico sull'architettura "globale" di qualità. È un osservatorio piacevole sulle produzioni architettoniche, sia realizzate che progettate, che forniscono una risposta importante al costruire secondo criteri innovativi sul piano della ricerca e sperimentazione, ecosolidali, gradevoli sul piano estetico e in rapporto sempre equilibrato e dialogante con le preesistenze e con i luoghi.

Alessandro Busca

DAVID CHIPPERFIELD

Casa en Corrubedo
Corrubedo
SPAGNA [1996 - 2002]

La casa si trova sulla via principale del Corrubedo, piccolo villaggio di pescatori. Situato all'estremità settentrionale di una baia protetta sulla costa atlantica. Tale sito offre una vista spettacolare sul porto e sul mare.
A differenza di altri edifici che costeggiano la baia, la casa si propone di sfruttare i punti di vista che dà la sua particolare posizione, dirige tutti i suoi spazi interni verso il mare, forza e attrazione che deve essere goduta al massimo.
La casa si siede su una solida base di pietra e cemento e la sua massa superiore è costellata da piccole finestre, come le case vicine.
Come una mensola tra questi due elementi una grande vetrata che estende l'ampiezza della casa offrendo una vista che raggiunge tutta la spiaggia e il porto.
La composizione della casa mostra una distribuzione razionale degli spazi, creando emozionanti spazi domestici di intimità e la coesione elevata con l'attuale tessuto urbano. La solidità della pietra alla base della casa e la parete posteriore del piano terra sono sottolineate dalla leggerezza del vetro al piano superiore.

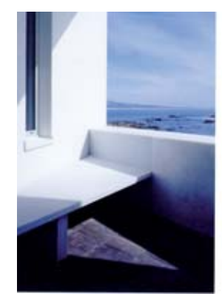

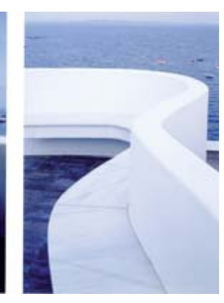

AIRES MATEUS

Casa en Leiria
Leiria
PORTOGALLO [2005 - 2010]

Abitazione dall'estremo rigore intellettuale e formale, in una sintesi ermetica che protegge l'interno di un'abitazione dal caotico vivere esterno mediante il ricorso a primarie regole della geometria: addizione, sottrazione, compenetrazione di volumi puri.
Si trova in una posizione elevata e dominante rispetto alla città. Le funzioni sono banali: una casa divisa in una zona privata con camere da letto, e nell'area sociale con soggiorni e zone comuni.
Le aree private sono al livello strada ma sotto il terreno, disposte attorno ad un cortile centrale e altri più piccoli su cui ogni camera affaccia in maniera privata e dando luogo a un ambiente doppio ed esterno, ma ancora intimo. I saloni sono anch'essi organizzati intorno a un vuoto che raccoglie la luce zenitale e guarda il castello nel centro della città.
La casa è un archetipo riconoscibile svuotata del suo centro non tanto da un vuoto quanto dalla luce disegnata da tre cortili che si aprono orizzontalmente al livello del giardino. I cortili delle camera da letto, che si svelano solamente nel giardino, si relazionano a questo oggetto archetipico fornendone diverse letture su scale differenti. La scala complessiva e il volume dell'edificio sono come bloccati, fissi in un contesto caotico, con una chiara identità che seppur intima, dal suo nucleo centrale si relaziona al patrimonio storico lontano: il Castello di Leiria.

METRO QUADRO

Vi accompagna a visitare la mostra:
dal 25 settembre al 12 novembre 2012

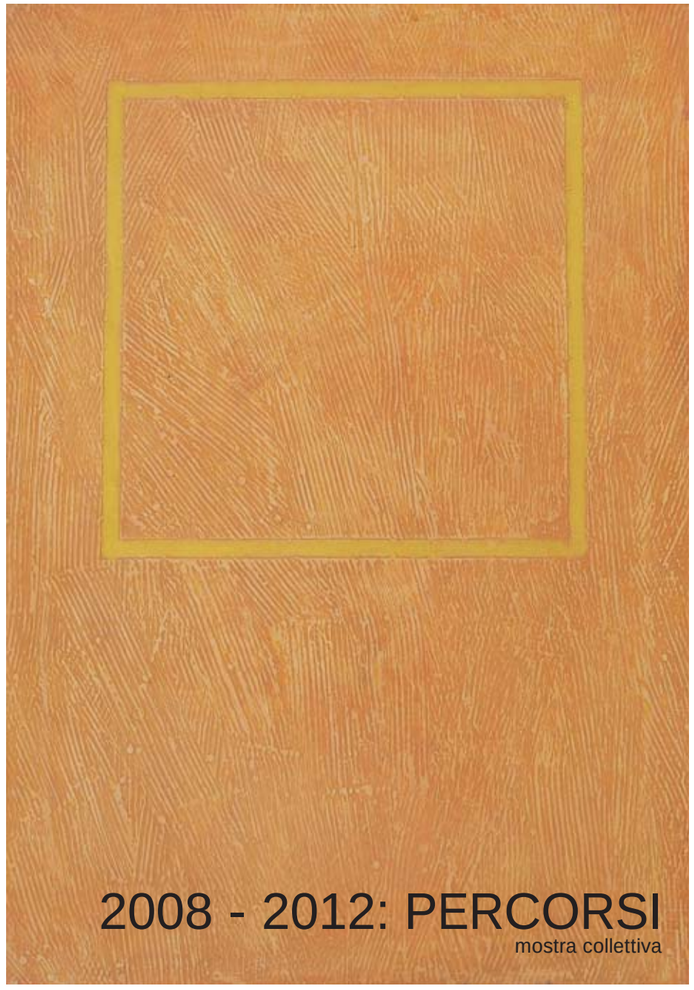

Carlo Ciussi, Senza titolo 2011
tecnica mista su tela, 100 x 70 cm.

ASSOCIAZIONE CULTURALE
ARS NOW SERAGIOTTO
Via Petrarca 9
35137 Padova
Tel. 049 661314
info@arsnowseragiotto.it
www.arsnowseragiotto.it

iniziativa sostenuta da:
METRO QUADRO
CASSA DI RISPARMIO DEL VENETO

Vuoi dare la massima visibilità al tuo immobile?

METRO QUADRO

Immobiliare Metroquadro srl
Via del Santo 48, 35121 Padova
Tel 049.8757808
Fax 049.8774946
info@metroquadropadova.it
www.metroquadropadova.it